

# Mapa de Cambio de la cobertura de la Tierra 1976 - 2008 para el Área del Proyecto REDD Amazonia.

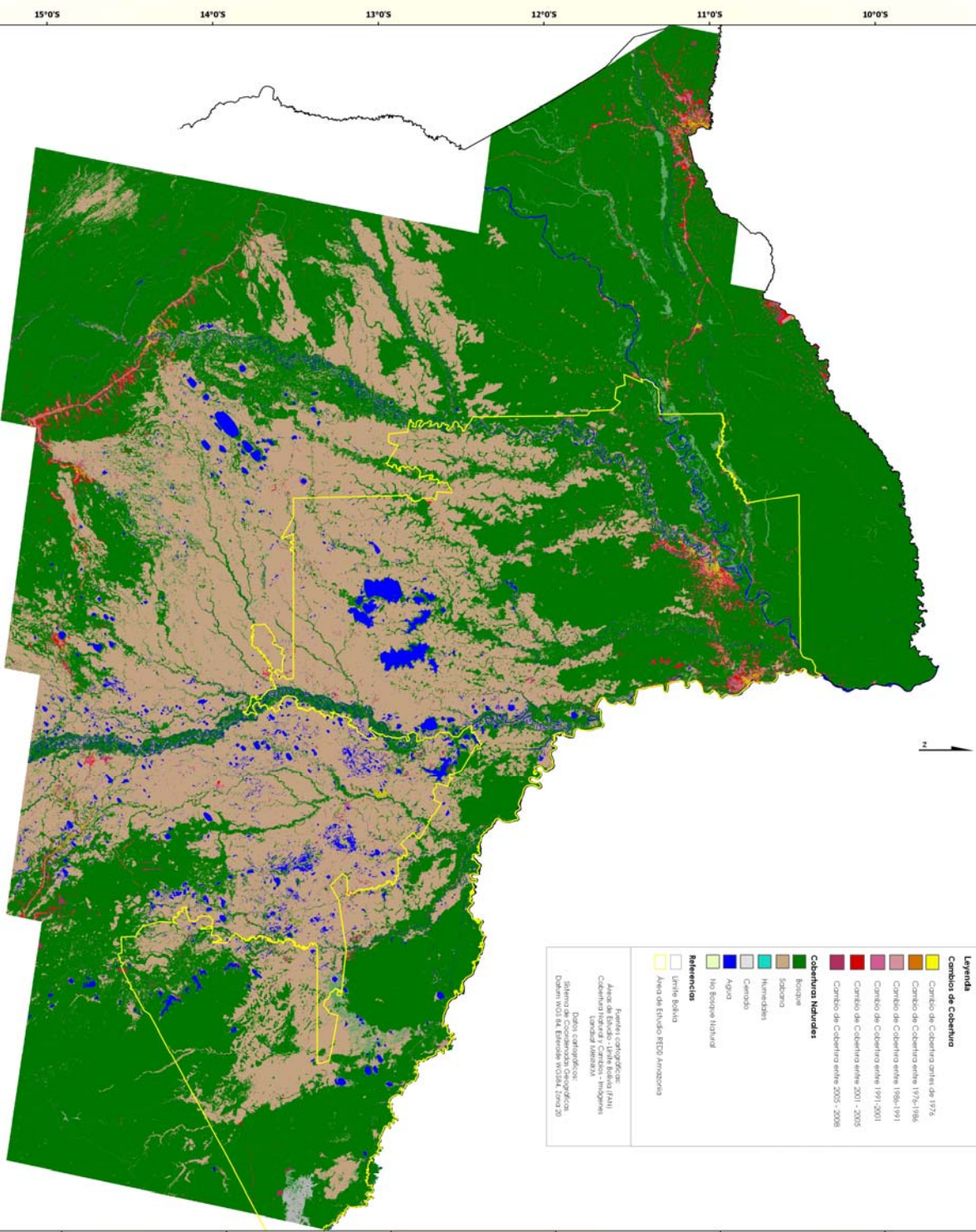

**Legenda**

**Cambio de Cobertura**

- Cambio de Cobertura entre 1976-1986
- Cambio de Cobertura entre 1976-1986
- Cambio de Cobertura entre 1986-1991
- Cambio de Cobertura entre 1991-2001
- Cambio de Cobertura entre 2001 - 2005
- Cambio de Cobertura entre 2005 - 2008

**Coberturas Naturales**

- Bochava
- Sabana
- Humedales
- Cerrado
- Agua
- No bosque natural

**Referencia**

- límite Bolivia
- Área de Estudio REDD Amazonia

**Fecha cartográfica:**  
 Área de estudio: Proyecto REDD Amazonia  
 Cobertura Natural y Cambio - Indígena  
 Unidad Operativa

**Datos cartográficos:**  
 Sistema de Referencia: UTM  
 Datum: NAD 83, Elevación: WGS84, Zona 20

Escala 1:1.100.000

0 100 200 Km

15°0'S 14°0'S 13°0'S 12°0'S 11°0'S 10°0'S

64°0'W 64°30'W 65°0'W 65°30'W 66°0'W 66°30'W 67°0'W 67°30'W 68°0'W

Elaborado por:  

 Fuente: Geografía e Informática

Presentado a: